Als zum Wald Petruschka ging

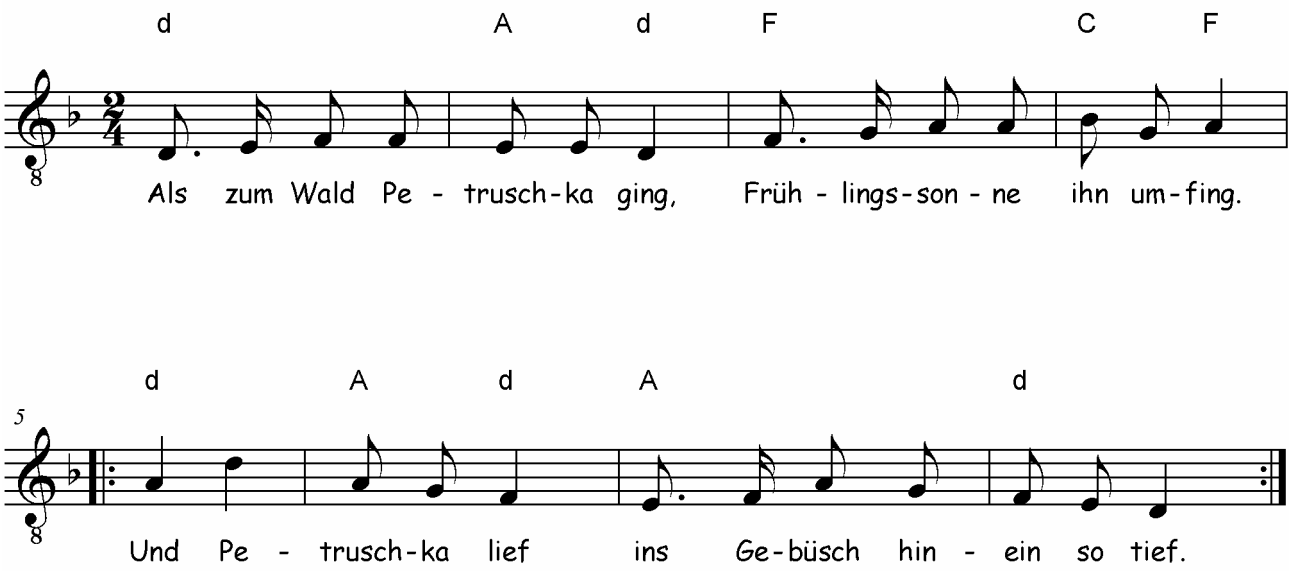

2. Plötzlich stand Kathinka da. Er küsst sie, und sie sagt: "Ja!"
   Und Petruschka war ganz verliebt mit Haut und Haar. (2 x)

3. Und sie sprach beim Finkenschlag: "Morgen ist mein Namenstag.
   Komm, Petruschka mein! Morgen gibt es Schnaps und Wein!" (2 x)

4. Bei Kathinkas Fest man bot Wodka, Wein und Zuckerbrot.
   Doch Petruschka kam nicht zum Fest als Bräutigam. (2 x)

5. Die Kathinka ärgert sich, dass er sie so ließ im Stich.
   O, Petruschka, das war durchaus kein guter Spaß. (2 x)
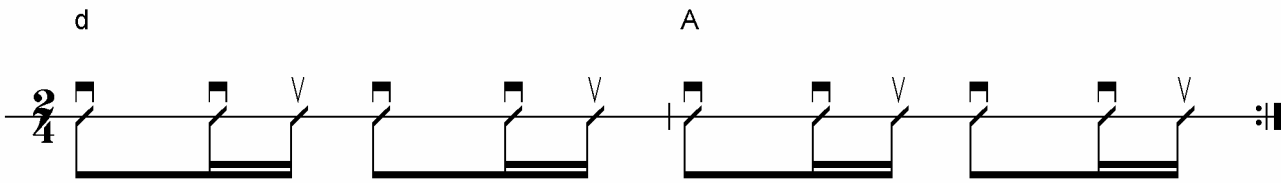
6. Vetter Mischa kommt herbei, tröstet sie und trinkt für zwei.
   O Petruschka schau, nun wird Katja Mischas Frau. (2 x)